BUDYNEK MIESZKALNO - USŁUGOWY UL. ZALEWOWA SZTUTOWO

SKALA:	POWIERZCHNIA UŻYTKOWA:	STRUKTURA MIESZKANIA:	PIĘTRO:	NUMER MIESZKANIA:
1:100 (0 50 100 200 300 400 500 [cm])	Pu=32,05m²	P+AK+AS	PARTER	M.A09

PRZEDPOKÓJ	2,93m²
ŁAZIENKA	3,40m²
POKÓJ Z ANEKSEM	25,72m²
BALKON	3,55m²

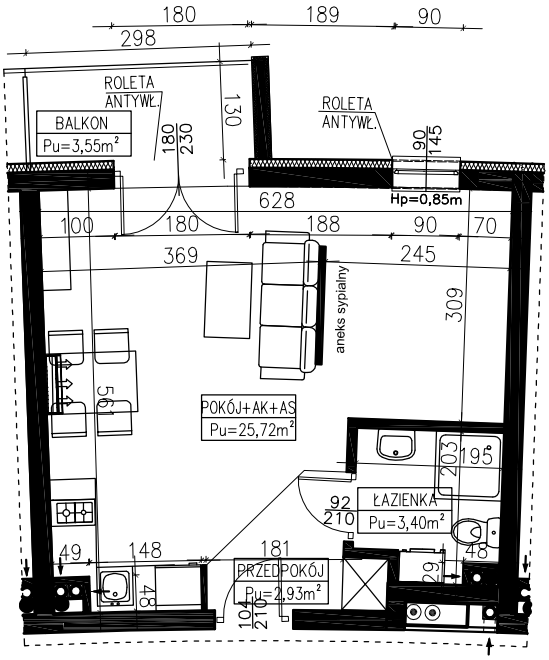

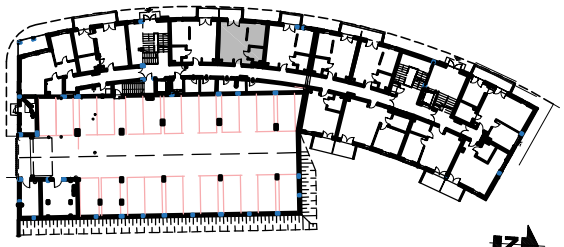

PARTER

AUTOR PROJEKTU :

ATELIER HOFFMANN architekci

Uwaga: Niniejsza karta pokazuje układ funkcjonalny wnętrz. Powierzchnie użytkowe uwzględniają wykończenie ścian tynkami (grubości 2cm w łazienkach i 1cm w pozostałych pomieszczeniach). Zastrzega się możliwość wprowadzenia niewielkich zmian z przyczyn technicznych. Powierzchnie użytkowe podano zgodnie z Rozporządzeniem Ministra Transportu, Budownictwa i Gospodarki Morskiej w sprawie szczegółowego zakresu i formy projektu budowlanego z dnia 25kwietnia 2012r. (DZ.U. z dnia 27kwietnia 2012r.) par.11 pkt 2 ppkt 2b (z późn. zmianami) oraz PN-ISO 9836:1997