

BUDYNEK MIESZKALNO - USŁUGOWY UL. ZALEWOWA SZTUTOWO

SKALA: 1:100 50 100 200 300 400 500 (cm)	PÓWIERZCHNIA UŻYTKOWA: Pu=37,17m²	STRUKTURA MIESZKANIA: 2P+AK	PIĘTRO: PARTER	NUMER MIESZKANIA: M.A03
-------------------------------------------------------	--------------------------------------------------------	---------------------------------------	--------------------------	-----------------------------------------------

Numer porządkowy: 3

PRZEDPOKÓJ	1,21m ²
ŁAZIENKA	4,44m ²
POKÓJ	8,94m ²
POKÓJ Z ANEKSEM	22,58m ²
BALKON	4,98m ²

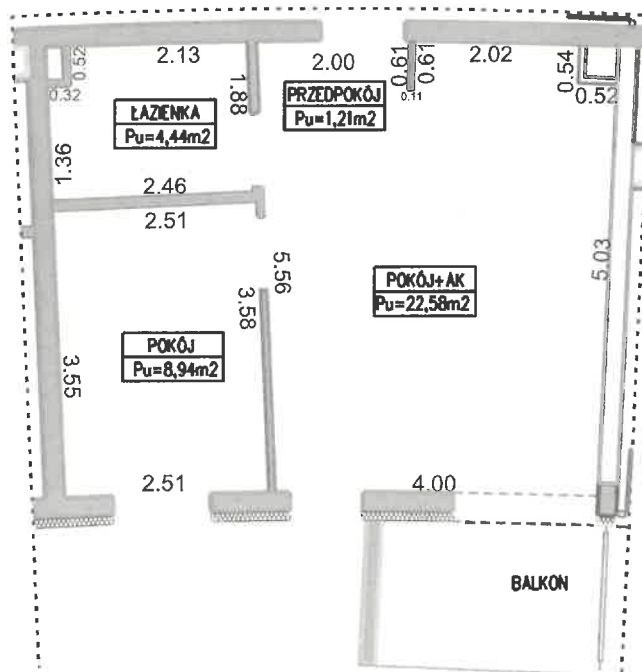

Plan B

**PRZEDSIĘBIORSTWO
GEODEZYJNO-INŻYNIERYJNE
PLAN B SPÓŁKA Z O.O.**

tel. 502 764 974
82-300 Elbląg, ul. 12 Lutego 25
NIP 5783133574 REGON 369472598
KRS 0000749087
pgiplanb@gmail.com

2023 - 11 - 3 0

mgr inż. Krzysztof Mieszaniek
GEODETA UPRAWNIONY
nr lic. zaw. 19794

